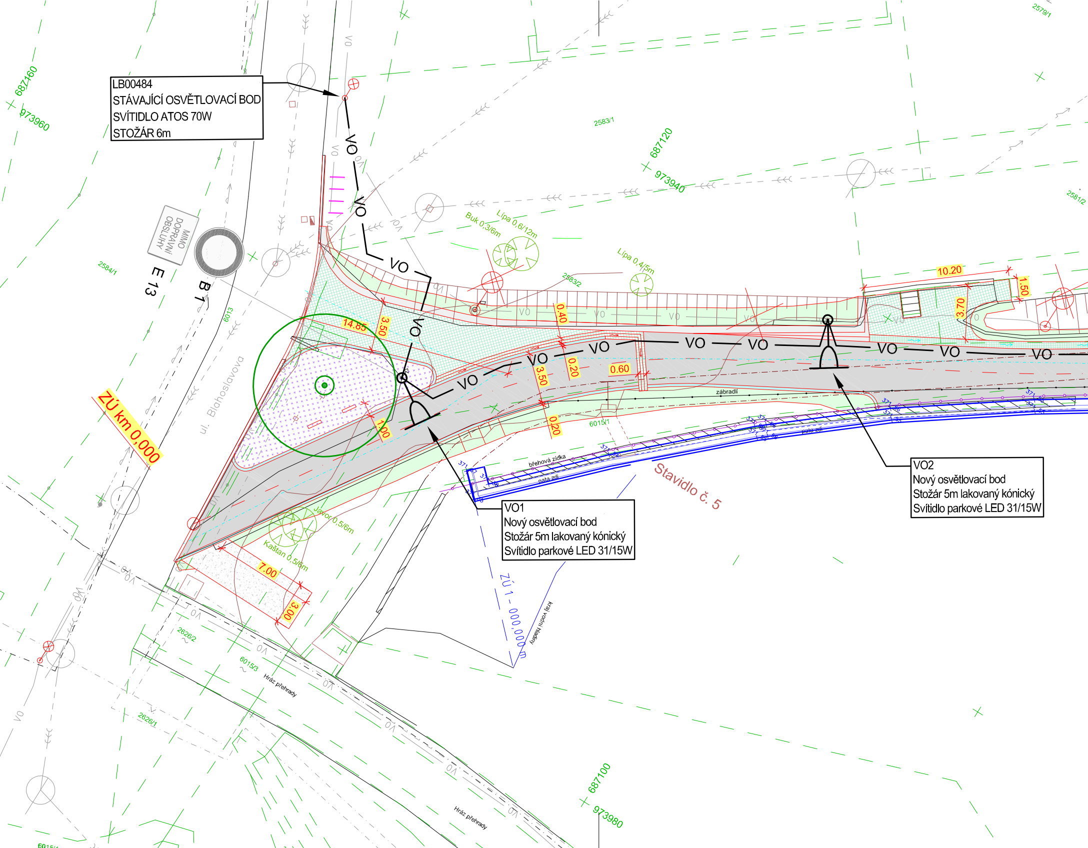

LB00484
STÁVAJÍCÍ OSVĚTLOVACÍ BOD
SVÍTIDLO ATOS 70W
STOŽÁR 6m

VO1
Nový osvětlovací bod
Stožár 5m lakovaný kónický
Svítidlo parkové LED 31/15W

VO2
Nový osvětlovací bod
Stožár 5m lakovaný kónický
Svítidlo parkové LED 31/15W

687160
973960
687120
973940
687100
973980
2579/1
2583/1
2581/2
2584/1
2583/2
6013
6015/1
6015/3
2626/2
2626/1
MIMO DOPRAVNÍ OBSLUHY
E 13
B 1
ul. Blahoslavova
ZÚ km 0,000
ZÚ 1 - 000,000 m
kraj vodní hladiny
Stavidlo č. 5
břehová zídka
pata zdi
zábradlí
Hráz přehrady
Buk 0,3/6m
Lípa 0,6/12m
Lípa 0,4/5m
Javor 0,5/6m
Kaštan 0,5/6m
14.65
3.50
0.40
3.50
0.20
0.60
0.20
1.00
7.00
3.00
10.20
1.50
3.70
VO

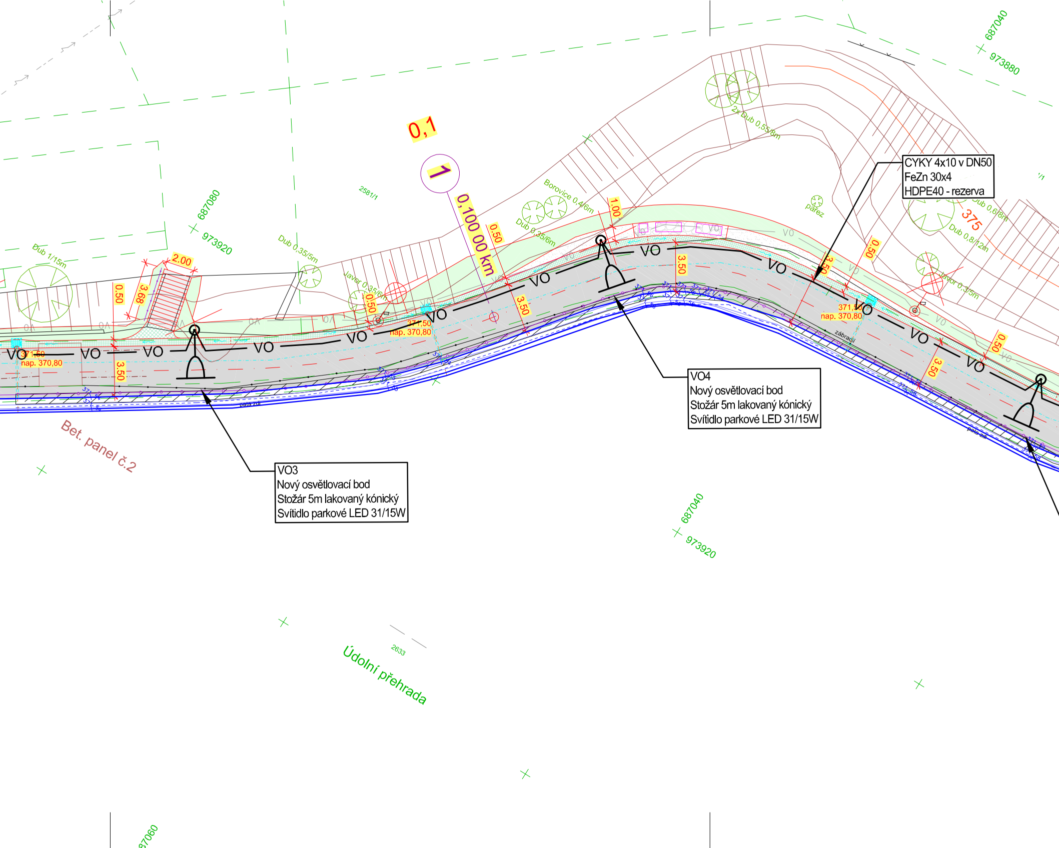

VO3
Nový osvětlovací bod
Stožár 5m lakovaný kónický
Svítidlo parkové LED 31/15W

VO4
Nový osvětlovací bod
Stožár 5m lakovaný kónický
Svítidlo parkové LED 31/15W

CYKY 4x10 v DN50
FeZn 30x4
HDPE40 - rezerva

0,1
1
0,100 00 km
687040
973880
687080
973920
687040
973920
87060
2581/1
2633
Dub 1/15m
Dub 0,35/5m
Javor 0,35/6m
Borovice 0,4/6m
Dub 0,35/6m
2x Dub 0,55/8m
pařez
Dub 0,6/8m
Dub 0,8/12m
Javor 0,3/5m
375
2.00
3.68
0.50
3.50
1.00
371,50
nap. 370,80
VO
zábradlí
pata zdi
Bet. panel č.2
Údolní přehrada

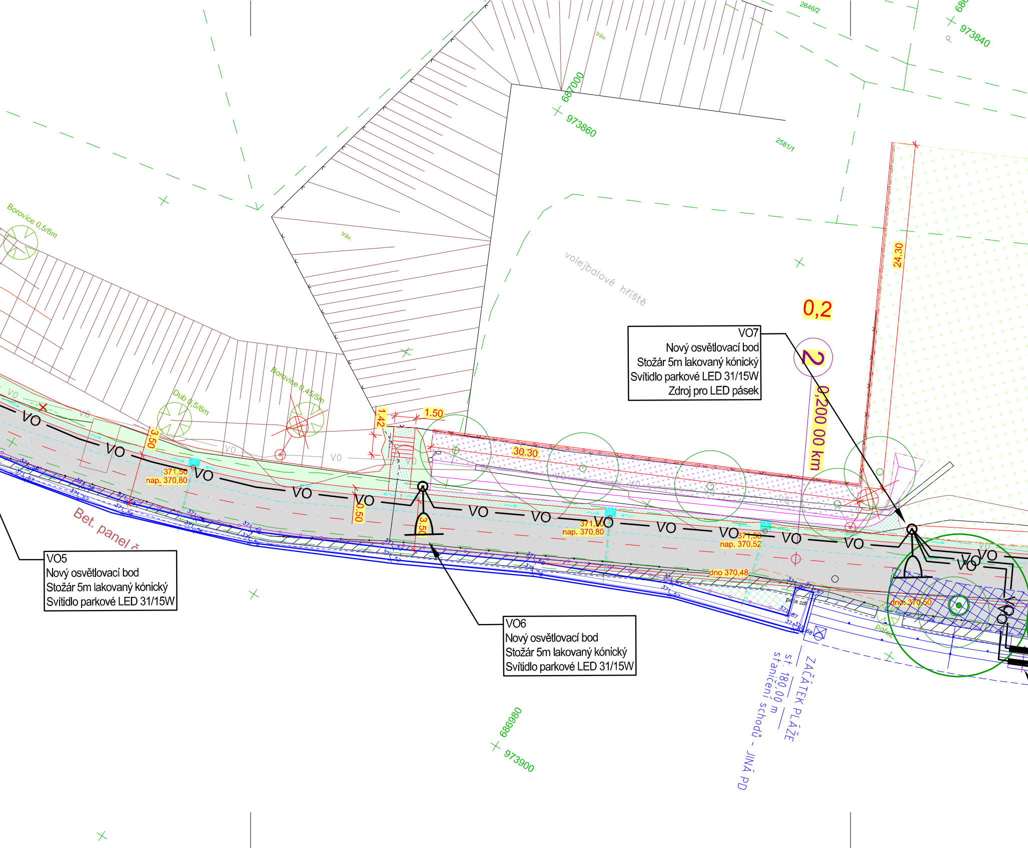

VO5
Nový osvětlovací bod
Stožár 5m lakovaný kónický
Svítidlo parkové LED 31/15W

VO6
Nový osvětlovací bod
Stožár 5m lakovaný kónický
Svítidlo parkové LED 31/15W

VO7
Nový osvětlovací bod
Stožár 5m lakovaný kónický
Svítidlo parkové LED 31/15W
Zdroj pro LED pásek

Borovice 0,5/6m
Dub 0,5/6m
Borovice 0,45/5m
tráv.
tráv.
volejbalové hřiště
2646/2
2581/1
687000
973860
973840
686980
973900
0,2
2
0,200 00 km
24.30
30.30
1.50
1.42
3.50
3.50
0.50
371,50
nap. 370,80
371,50
nap. 370,80
371,50
nap. 370,52
dno 370,48
dno: 370,50
Bet. panel č
pata zdi
VO
ZAČÁTEK PLÁŽE
st. 180,00 m
staničení schodů - JINÁ PD

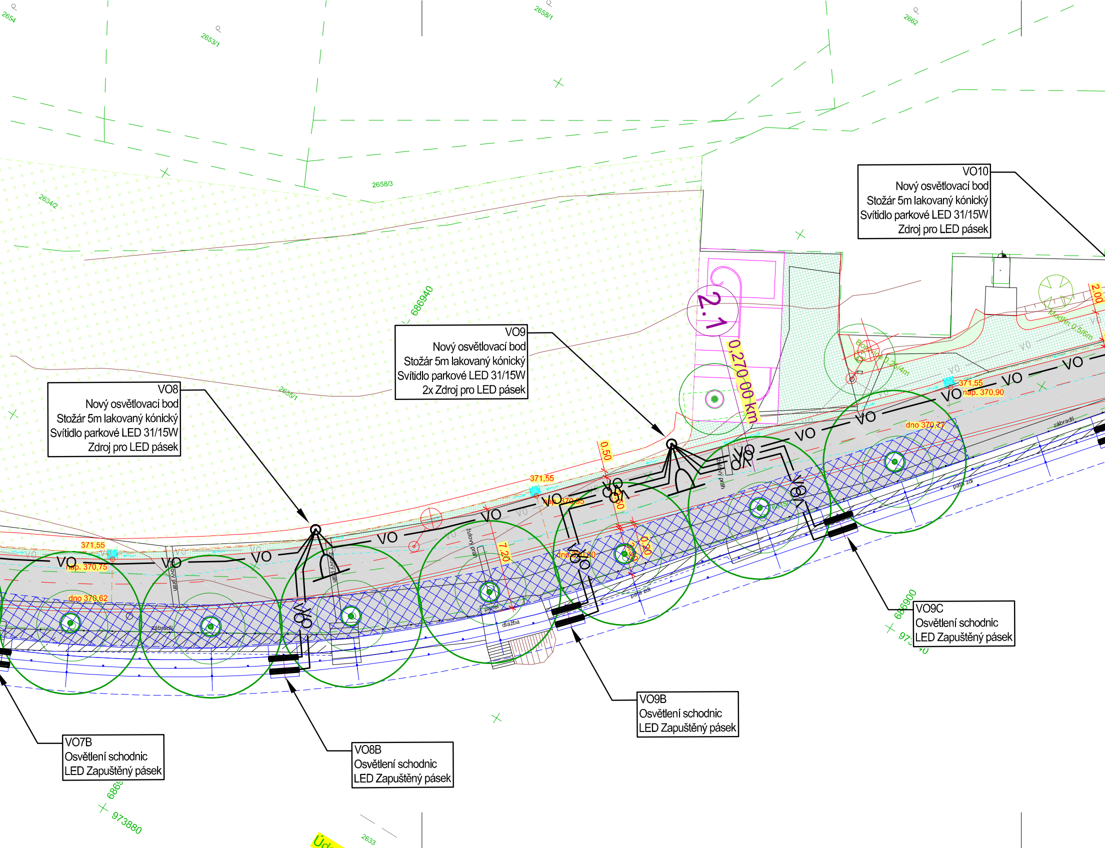

VO10
Nový osvětlovací bod
Stožár 5m lakovaný kónický
Svítidlo parkové LED 31/15W
Zdroj pro LED pásek

VO9
Nový osvětlovací bod
Stožár 5m lakovaný kónický
Svítidlo parkové LED 31/15W
2x Zdroj pro LED pásek

VO8
Nový osvětlovací bod
Stožár 5m lakovaný kónický
Svítidlo parkové LED 31/15W
Zdroj pro LED pásek

VO9C
Osvětlení schodnic
LED Zapuštěný pásek

VO9B
Osvětlení schodnic
LED Zapuštěný pásek

VO7B
Osvětlení schodnic
LED Zapuštěný pásek

VO8B
Osvětlení schodnic
LED Zapuštěný pásek

2654
2653/1
2658/1
2662
2658/3
2634/2
2635/1
686940
2.1
0,270.00 km
2.00
371,55
nap. 370,90
dno 370,77
371,55
nap. 370,05
0.50
0.50
7.20
dno 370,80
0.20
371,55
nap. 370,75
dno 370,62
VO
žulový práh
zábradlí
pata zdi
dlažba
Modřín 0,5/6m
686900
973880
2633
Úd

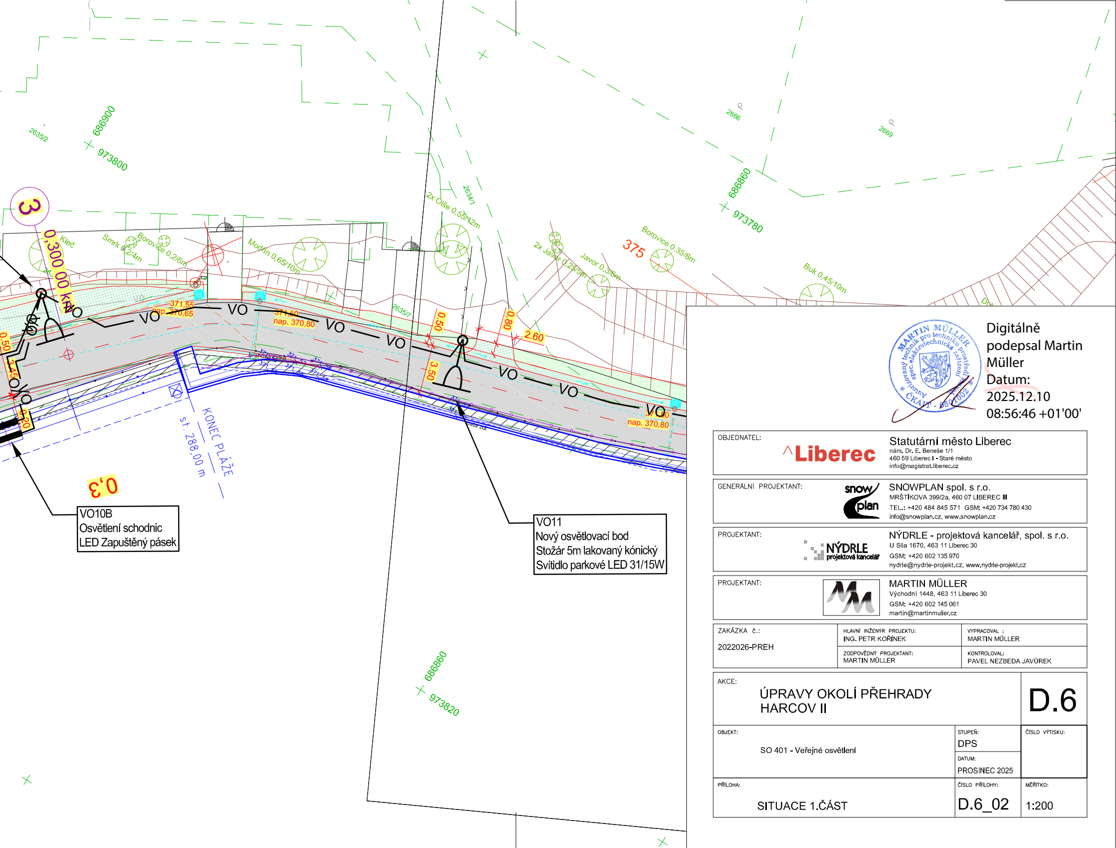
686900
973800
2635/2
3
0,300 00 km
Kleč
Smrk 0,2/4m
Borovice 0,2/6m
Modřín 0,65/10m
2635/7
2x Olše 0,55/12m
2634/1
2x Javor 0,25/5m
Javor 0,3/6m
375
Borovice 0,35/8m
Buk 0,45/10m
2666
2669
686860
973780
371,55
nap. 370,65
371,60
nap. 370,80
371,60
nap. 370,80
VO
0.50
3.45
0.20
0.50
3.50
0.80
2.60
břehová zídka
KONEC PLÁŽE
st. 288,00 m
0,3
686860
973820

VO10B
Osvětlení schodnic
LED Zapuštěný pásek

VO11
Nový osvětlovací bod
Stožár 5m lakovaný kónický
Svítidlo parkové LED 31/15W

Digitálně
podepsal Martin
Müller
Datum:
2025.12.10
08:56:46 +01'00'

OBJEDNATEL:

Liberec

Statutární město Liberec
nám. Dr. E. Beneše 1/1
460 59 Liberec I - Staré město
info@magistrat.liberec.cz

GENERÁLNÍ PROJEKTANT:

snow plan

SNOWPLAN spol. s r.o.
MRŠTÍKOVA 399/2a, 460 07 LIBEREC III
TEL.: +420 484 845 571 GSM: +420 734 780 430
info@snowplan.cz, www.snowplan.cz

PROJEKTANT:

NÝDRLE projektová kancelář

NÝDRLE - projektová kancelář, spol. s r.o.
U Sila 1670, 463 11 Liberec 30
GSM: +420 602 135 970
nydrle@nydrle-projekt.cz, www.nydrle-projekt.cz

PROJEKTANT:

MARTIN MÜLLER
Východní 1448, 463 11 Liberec 30
GSM: +420 602 145 061
martin@martinmuller.cz

ZAKÁZKA č.: 2022026-PREH	HLAVNÍ INŽENÝR PROJEKTU: ING. PETR KOŘÍNEK	VYPRACOVAL : MARTIN MÜLLER
	ZODPOVĚDNÝ PROJEKTANT: MARTIN MÜLLER	KONTROLOVAL: PAVEL NEZBEDA JAVŮREK

AKCE:

ÚPRAVY OKOLÍ PŘEHRADY HARCOV II

D.6

OBJEKT: SO 401 - Veřejné osvětlení	STUPEŇ: DPS	ČÍSLO VÝTISKU:
	DATUM: PROSINEC 2025	
PŘÍLOHA: SITUACE 1.ČÁST	ČÍSLO PŘÍLOHY: D.6_02	MĚŘÍTKO: 1:200